

Oldenburgisches Staatstheater  
-Großes Haus-

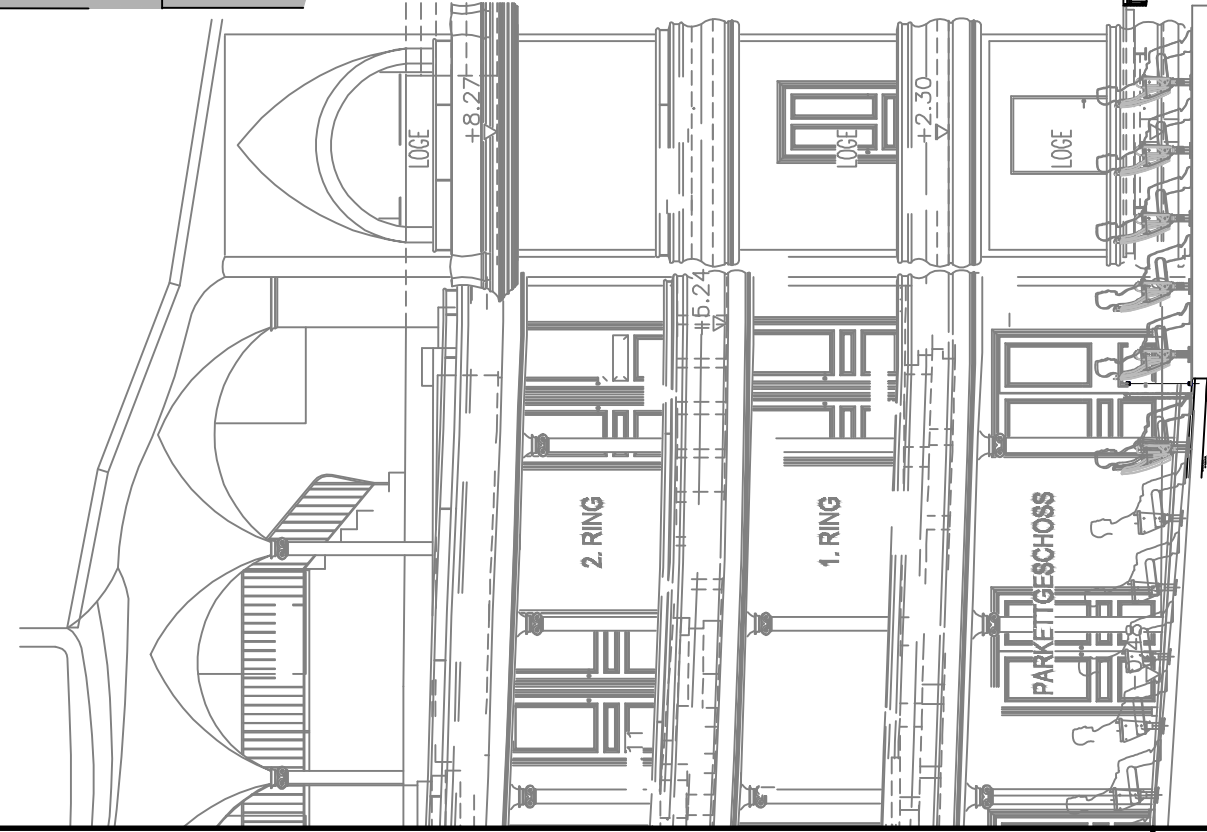

Nutzlast dynamisch:  
oben 250kg/qm  
Schleppboden:  
100 kg/qm  
max.:4000kg  
Nutzlast statisch:  
oben 500kg/qm  
Schleppboden: 250 kg/qm  
max.:6000kg

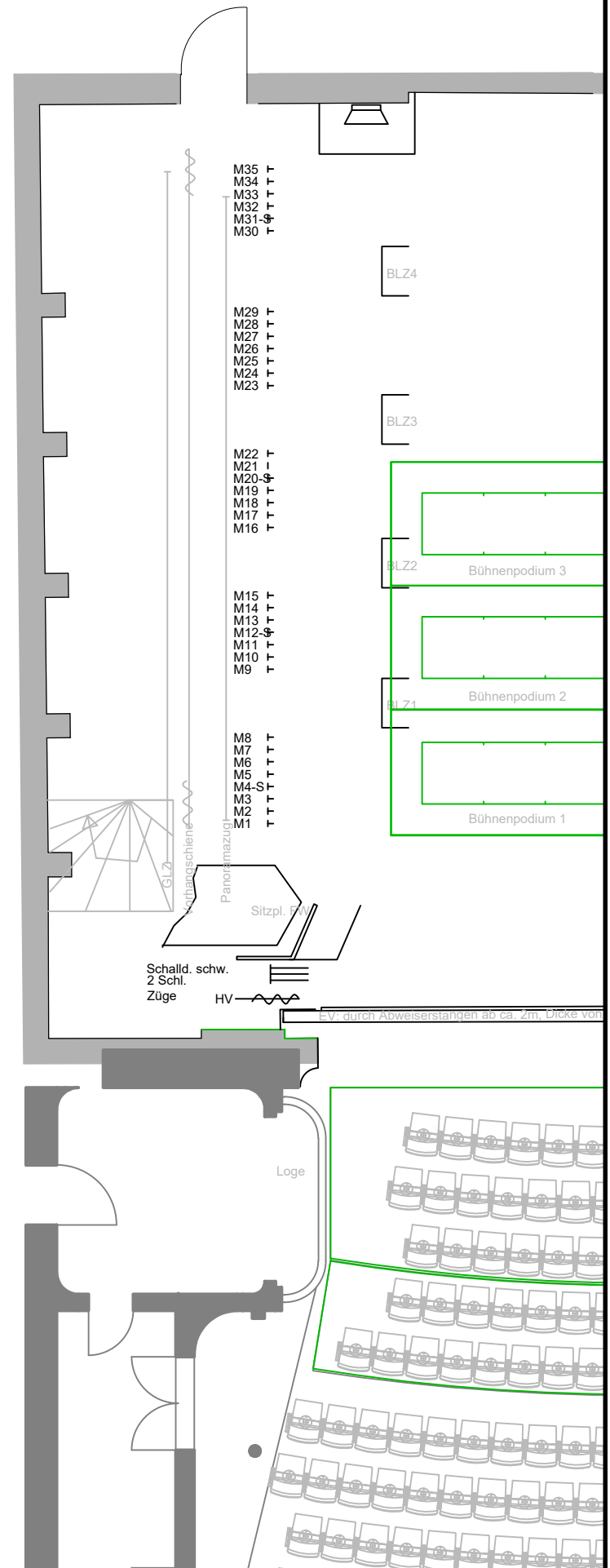

		Produktion:	...	Maßstab:	1:100
		Bauteil:	<b>A3-SR-1_100</b>	Blattgröße:	DIN A3
Spielstätte:		Regie / Bühnenbild:	...	Datum:	12.08.2024
Großes Haus		PL:	...	Blattnummer:	00-A / xx
TE:	Premiere:	gez.:	...		